



UZAKTAN EĞİTİM
ÖĞRENME YÖNETİM SİSTEMİ
KULLANIM KILAVUZU
(Öğrenciler için)

YILDIZ TEKNİK ÜNİVERSİTESİ
UZAKTAN EĞİTİM ÖĞRENME YÖNETİM SİSTEMİ
KULLANIM KILAVUZU (ÖĞRENCİLER İÇİN)

Gereksinimler

- **Bilgisayar/Cep Telefonu:** Ofis programlarında kullandığınız dizüstü/masaüstü bir bilgisayar veya güncel iOS/Android işletim sistemine sahip bir cep telefonu teknik anlamda sistem kullanımı için yeterlidir.
- **İnternet Bağlantısı:** İnternet bağlantısı, sistem kullanımını etkileyen en önemli unsurlardan biridir. Bilgisayarınızı internete “Kablolu” olarak bağlamanız, bağlantı kopmasından dolayı sanal sınıf ortamında oluşabilecek donma ve gecikmeleri en aza indirir.
- **Zoom Uygulaması:** Sanal sınıf dersleri zoom uygulaması üzerinden yapılacağından, uygulamayı bilgisayarınıza kurmanız gerekmektedir. Uygulamayı <https://zoom.us/download> adresinden “Zoom Client for Meetings” bölümü altında yer alan “Download” butonuna tıklayarak indirebilirsiniz.

Sisteme Giriş

Uzaktan Eğitim Öğrenme Yönetim Sistemi(UE-LMS)’ne giriş yapmak için (<https://online.yildiz.edu.tr>) **USIS/GSIS kullanıcı adı ve şifresi** bilginizi kullanmanız gerekmektedir. Şekil-1’de verilen giriş ekranında hesap türünü “**Öğrenci**” seçip kullanıcı adı ve şifre bilginizi girdikten sonra “**Giriş Yap**” butonuna tıklayınız.

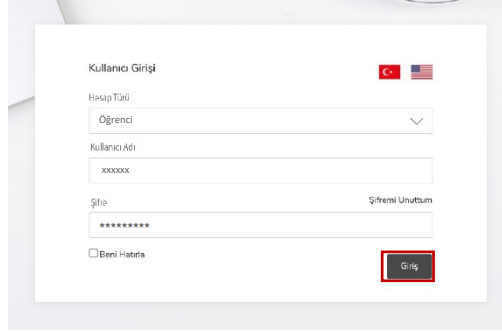

Şekil-1: Öğrenci Girişi

Bilgi: USIS/GSIS giriş bilgilerinizi unutursanız bilgiislem@yildiz.edu.tr adresine öğrenci kimliğinizle birlikte e-posta göndermeniz gerekmektedir.

Canlı Dersle Bağlanma

Sisteme giriş yaptıktan sonra UE-LMS anasayfasında aldığınız dersler Şekil-2’deki gibi görünecektir. Bu ekranda, canlı dersine katılmak istediğiniz dersin sağ üst köşesinde yer alan  ikonuna tıklayınız ve açılan menüden “**Canlı Ders**” seçeneğini seçiniz.

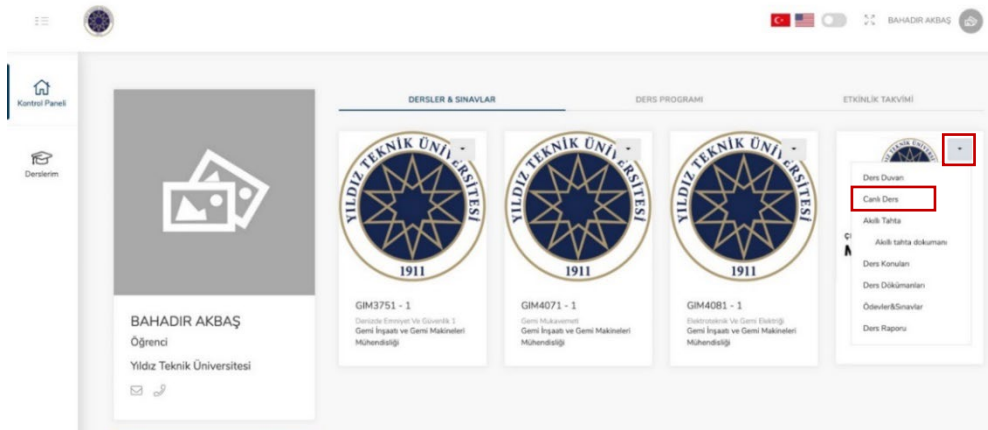

Şekil-2: Dersler Listesi

Canlı Ders seçeneğine tıkladığınızda karşınıza, canlı derse ilişkin detaylı bilgileri içeren Şekil-3'teki gibi bir ekran açılacaktır. Bu ekranda “Derse Katıl” butonuna tıklayınız.

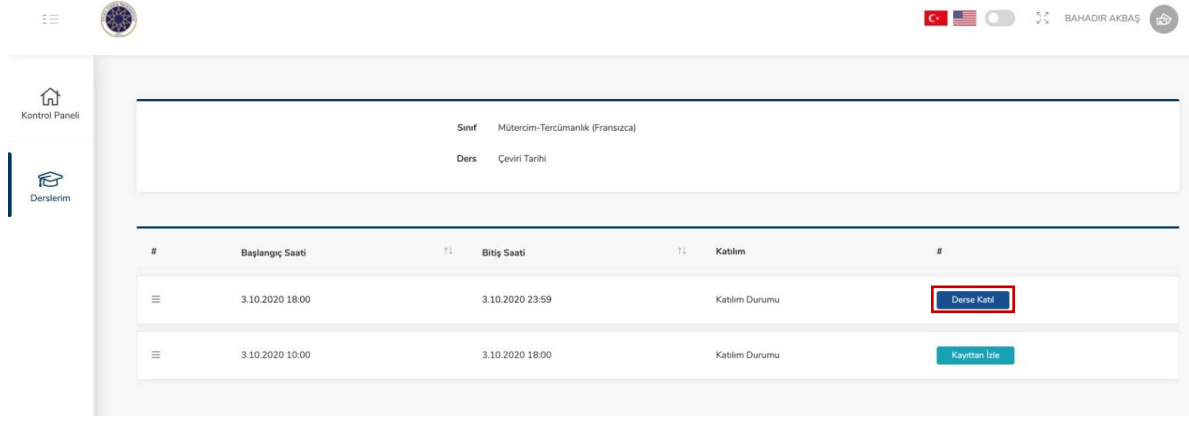

Şekil-3: Canlı Derse Bağlanma

Canlı dersler Zoom uygulaması üzerinden yürütüleceğinden “Derse Katıl” butonuna tıkladığınızda bilgisayarınızın Zoom uygulamasını açmasına izin vermeniz gerekmektedir. Şekil-4’te sunulan ekranda “zoom.us adlı uygulamayı aç” butonuna tıklayarak canlı derse bağlanabilirsiniz.

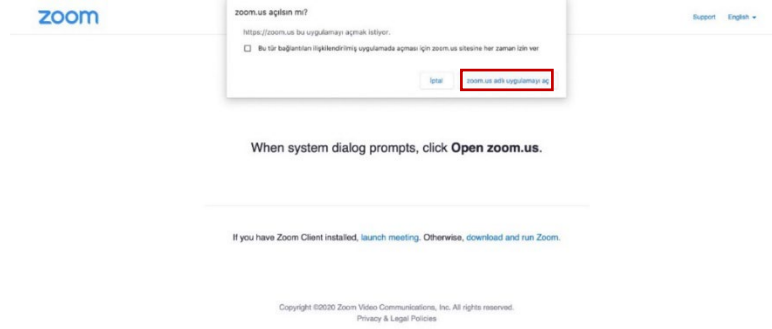

Şekil-4: Canlı Dersi Zoom Üzerinden Başlatma

Zoom Uygulamasının Özellikleri

Canlı derse bağlandığınızda, ders Zoom uygulaması üzerinden başlatılarak karşınıza Şekil-5’teki gibi bir ekran gelecektir.



Şekil-5: Zoom Uygulamasının Genel Görünümü

Canlı Derse Dinleyici Olarak Bağlanma

Dinleyici olarak bağlanmak için ekranın sol alt bölümünde yer alan “Join Audio” () ikonuna tıklanır. Karşınıza Şekil-6’daki gibi bir ekran gelecektir. Bu ekranda “Join with Computer Audio” butonuna tıklayarak sesli katılma özelliğini aktif hale getiriniz.

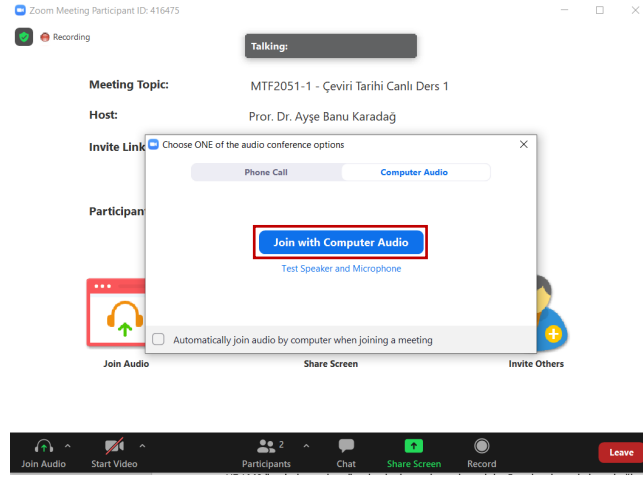



Şekil-6: Dinleyici olarak Bağlanma

Mikrofon Paylaşımı

Ders yürütücüsü mikrofon kullanmanıza izin verdiyse, mikrofon paylaşımı için ekranın sol alt bölümünde yer alan “Unmute” () ikonuna tıklanır.

Kamera Paylaşımı

Ders yürütücüsü kamera paylaşımı yapmanıza izin verdiyse Kamera paylaşımı için ekranın sol alt bölümünde yer alan “Start Video” () ikonuna tıklanır ve kamera paylaşımı başlatılmış olur. Kamera paylaşımını durdurmak için yine aynı bölümde yer alan “Stop Video” () ikonuna tıklanır.

Ekran Paylaşımı

Ders yürütücüsü ekran paylaşımı yapmanıza izin verdiyse, Ekran paylaşımı için ekranın alt bölümünde yer alan “Screen Share” () ikonuna tıklanır. Karşınıza Şekil-7’deki gibi bir ekran gelecektir.

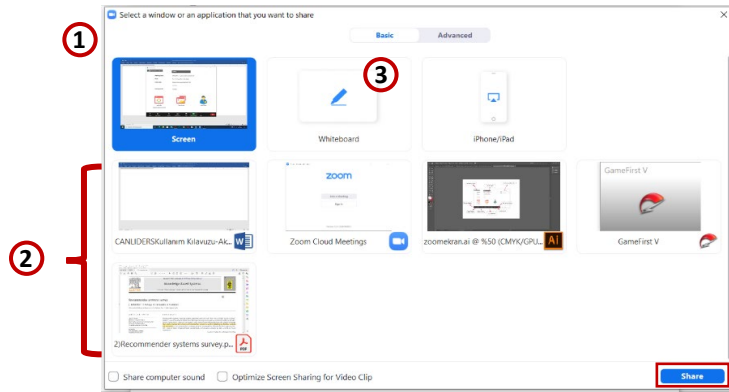

Şekil-7: Ekran Paylaşımı Türünü Belirleme

Bilgi: Ekran paylaşımı sırasında göstereceğiniz içerik bir ses özelliğine sahipse ekranının sol alt bölümünde yer alan “Share computer Sound” seçeneğini işaretlemenizi öneririz.

Ekran paylaşımı özelliği 3 farklı paylaşım türü sunmaktadır.

- 1 **Screen:** Monitörünüzün görüntüsünü anlık olarak paylaşmanızı sağlar. Bu paylaşım türü ile Uygulamalar ve sekmeler arasında yaptığınız tüm geçişler yansıtılır. (Birden fazla uygulama kullanmanız gerektiği durumlarda tercih edebilirsiniz.)

- ② **Uygulama Pencereleeri:** Bilgisayarınızda açık olan herhangi bir uygulama veya pencereyi yansıtmanızı sağlar. Bu seçeneği seçtiğinizde farklı bir uygulamaya geçiş yaparsanız bile öğrencilere yansıtılmış olduğunuz uygulama görünecektir. (Tek bir uygulama kullanma ihtiyacınız olduğu durumlarda diğer seçeneklere göre daha etkilidir.)
- ③ **Whiteboard:** Beyaz bir sayfayı tahta gibi kullanarak çeşitli çizimler eklemenizi sağlar.

Amacınıza en uygun ekran paylaşım türünü belirledikten sonra ilgili sekmedeki pencereyi seçip **“Share”** butonuna tıkladığınızda ekranın üst kısmında Şekil-8’deki gibi bir bilgilendirme kutucuğu görünür ve ekran görüntünüz tüm katılımcılarla paylaşılmış olur.

Ekran paylaşımını durdurmak için **“Stop Share”** butonu kullanılır.

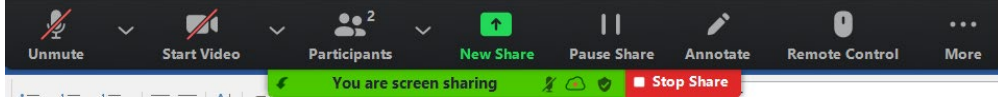

Şekil-8: Ekran Paylaşımı

Sunu Paylaşımı

Sunu paylaşımı için ekranın alt bölümünde yer alan **“Screen Share”** (Share Screen) ikonuna tıklanır. Karşınıza gelen ekranda **“Advanced”** seçeneğine tıkladığınızda Şekil-9’daki gibi bir ekran gelecektir. Bu ekranda **“PowerPoint as Virtual Background”** seçeneğine tıklanır.

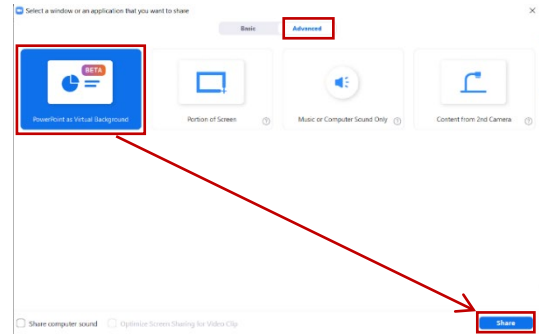

Şekil-9: Sunu Paylaşımı

Önemli Bilgi: Bu özellik uygulamaya yeni eklenen bir özellik olduğundan **“Beta”** versiyon olarak sunulmaktadır. Sunu paylaşımı özelliğini ilk kez kullanıyorsanız, sunu paylaşımı için Zoom uygulamasının bir eklenti kurması gerekmektedir. Karşınıza gelen pencerede **“Install”** butonuna tıklayarak eklentinin kurulmasını sağlayabilirsiniz. Bu işlem internet hızınıza bağlı olarak 1-4 dakika zaman almaktadır.

Sohbet

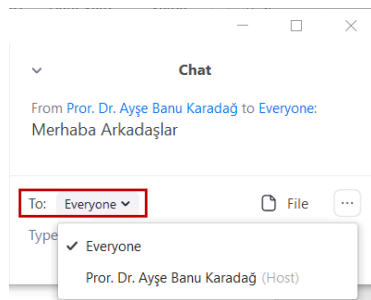

Şekil-10: Sohbet Ekranı

Sanal sınıf ortamı içerisinde yer alan **“Chat”** bölümünden (Şekil-10), ders yürütücüsü tarafından verilen izne bağlı olarak oturuma katılan herkese veya sadece ders yürütücüsüne bir mesaj gönderebilirsiniz.

Canlı Dersten Ayrılma

Canlı dersten ayrılmak için ekranın sağ alt bölümünde yer alan **“Leave”** (Leave) butonuna tıklayarak karşınıza gelen ekranda (Şekil-11) **“Leave Meeting”** butonuna tıklanır.

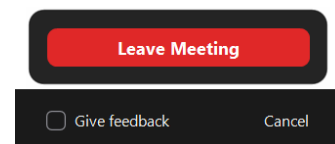

Şekil-11: Canlı Dersten Ayrılma



uzem

 uzem.yildiz.edu.tr

 0212 383 39 11

 uzem@yildiz.edu.tr